

Situação atual segue negativa

Gráfico: Utilização da Capacidade de Operação (UCO) %

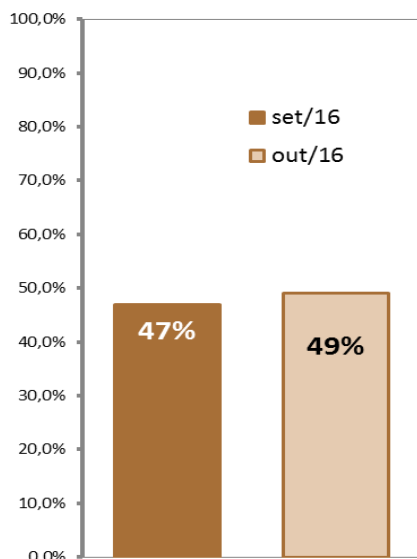

Em outubro, os indicadores de nível de atividade e o número de empregados na indústria da construção no DF registraram novo recuo. Os indicadores de expectativas também sugerem um cenário ainda adverso para os próximos seis meses.

O índice de evolução do nível de atividade atual se situou em 42,2 pontos em outubro, sinalizando queda da atividade na comparação com setembro (45,4 pontos). Na comparação com outubro/2015 (34,9 pontos) nota-se uma queda menos disseminada da atividade do setor.

O indicador do número de empregados se situou em 37,5 pontos em outubro, permanecendo abaixo da linha divisória dos 50 pontos.

Esse posicionamento revela a manutenção da queda do emprego no setor.

O indicador de evolução de utilização da capacidade de operação (UCO) passou de 47% em setembro para **49% em outubro**. Nota-se que o aumento de 2 p.p. da utilização da capacidade de operação do setor não foi suficiente para refletir na atividade e no emprego da indústria da construção local.

Gráfico: índice de Evolução do Nível de Atividade – DF x Brasil

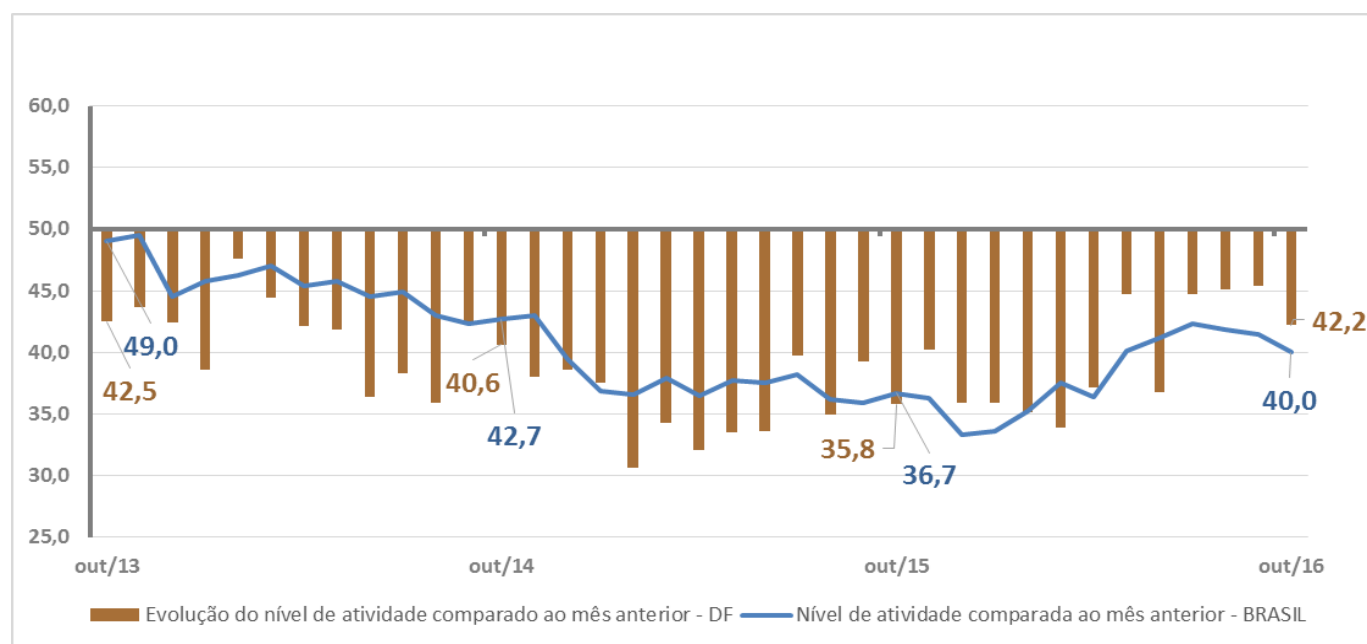

INDICADORES DE EXPECTATIVAS

(próximos seis meses a partir de Novembro de 2016)

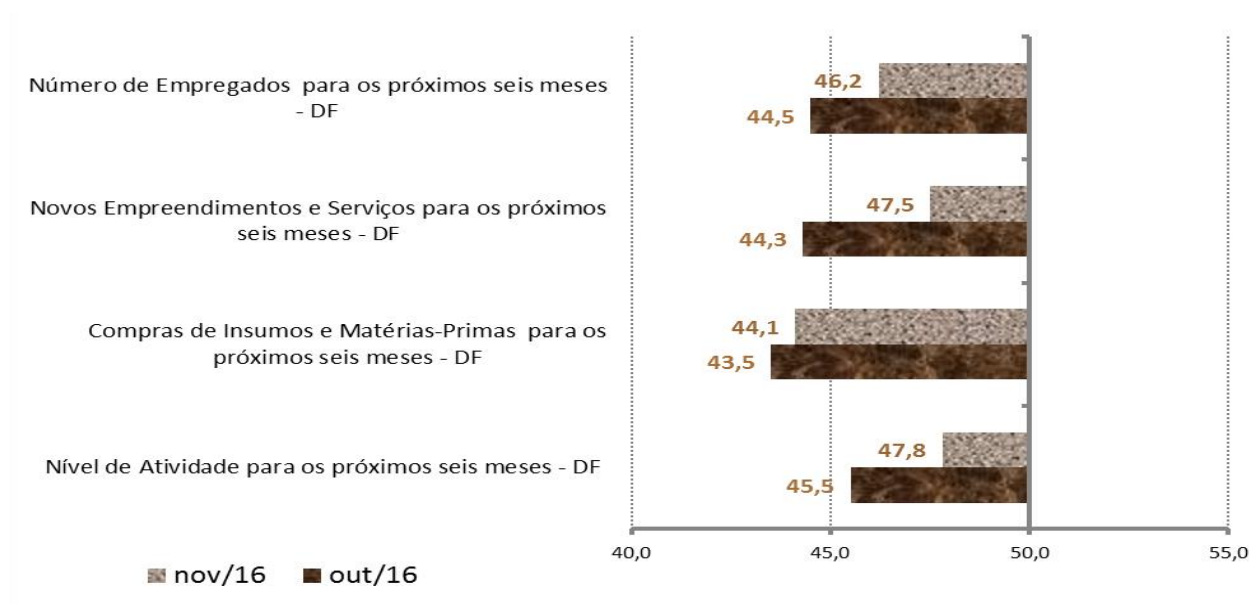

As expectativas dos empresários estão cada vez menos pessimistas, embora se mantenham abaixo da linha divisória dos 50 pontos. O que indica pessimismo em relação ao curto prazo.

O indicador de expectativas para novos empreendimentos e serviços passou de 44,3 pontos em outubro para 47,5 pontos em novembro.

O indicador de expectativas para o nível de atividade para os próximos seis meses passou de 45,5 pontos em outubro para 47,8 pontos em novembro.

Os dados são da pesquisa realizada pela Fibra, em parceria com a Confederação Nacional da Indústria (CNI), no período de 1º a 11 de novembro de 2016.

Observação: Os Indicadores da Sondagem da Indústria da Construção variam no intervalo de 0 a 100 pontos. Para informações metodológicas, consulte o site da CNI acessando <http://www.cni.org.br/portal>.

EXPEDIENTE: SONDAGEM INDÚSTRIA DA CONSTRUÇÃO DO DF | Ano VII, nº 10, Outubro de 2016 |
| Publicação da Federação das Indústrias do DF | E-mail: copete@sistemafibra.org.br |
Assessoria de Desenvolvimento Industrial – Assessor: Diones Cerqueira | Análise: Leila Daniella Ferreira e Diones Cerqueira |
Núcleo de Estudos e Pesquisas do IEL: Alonço Moreira, Igor Araújo, Mônica Ferreira. Estagiários: Gabriela Melo e Savio Araujo |
Telefones: (61) 3362-6153 ou (61)3362-6098 | É permitida a reprodução desde que citada a fonte. |
Visite nosso site: www.sistemafibra.org.br